

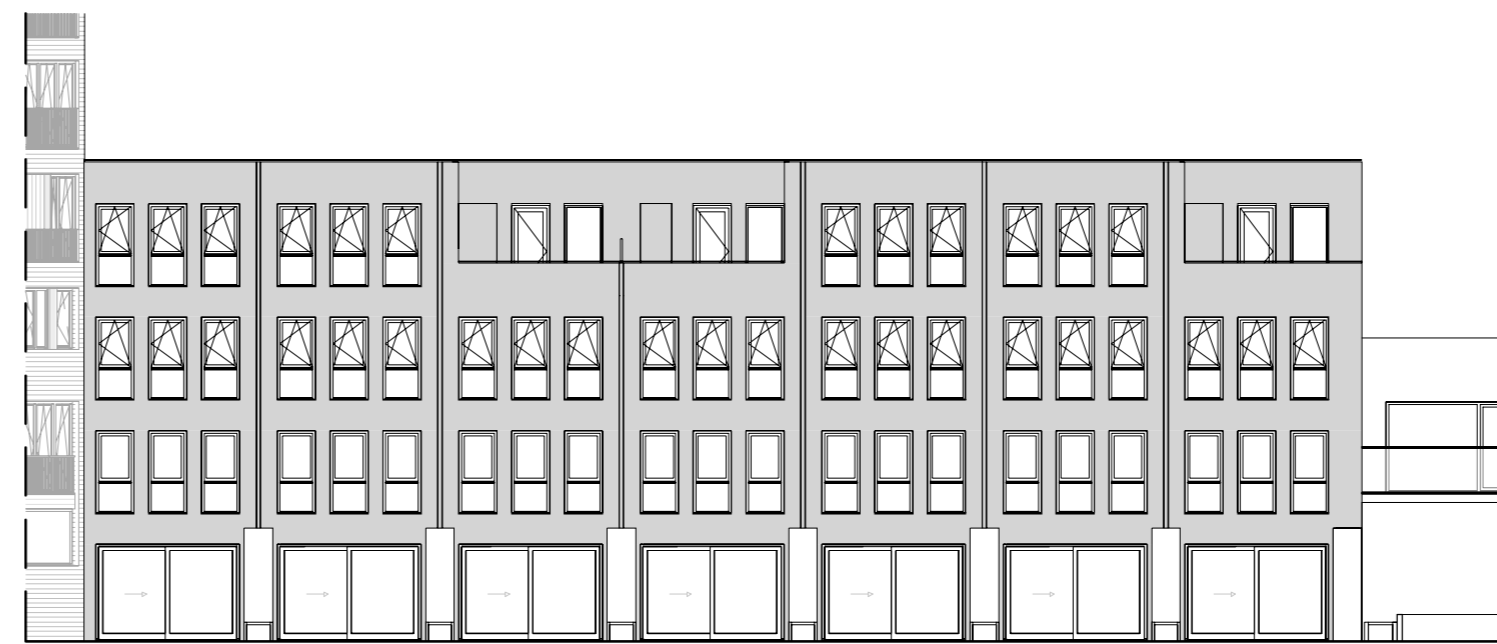

Loods Borneo

aansluiting bouwblok
Architectuur Maken



aansluiting bouwblok
Architectuur Maken

achtergevel stadswoningen



site:
edendistrict.nl

mail:
verkoop@stebru.nl

telefoon:
0180-333170

aannemer:
Stebru

architect:
Arons en Gelauff architecten

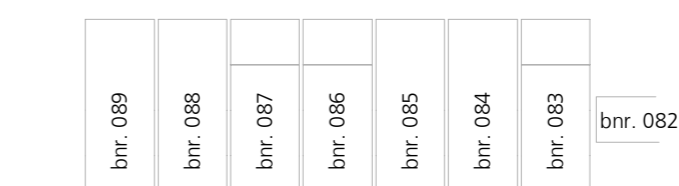
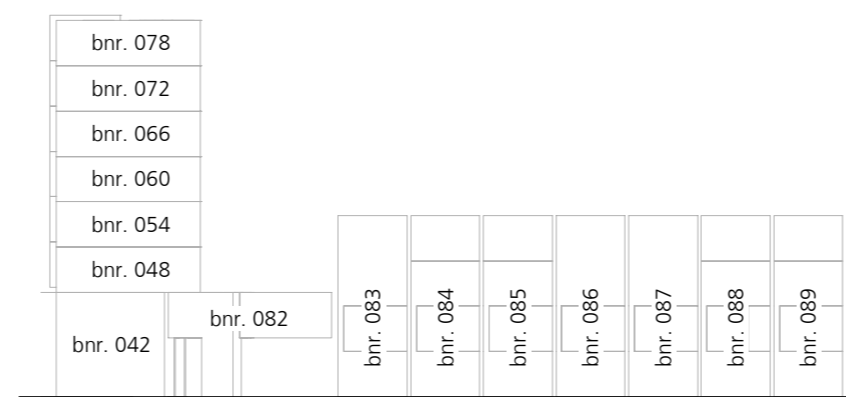
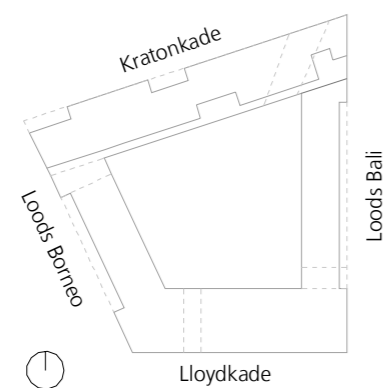

CONCEPT Lloydpier

onderwerp
westgevel D
Loods Borneo

schaal: 1:200 datum: 18.01.2019

algemene opmerking:
- keuken is exclusief.
- wijzigingen voorbehouden ten aanzien van verdere uitwerking constructie, installatie en detaillering, eisen t.a.v. nustbedrijven, eisen t.a.v. omgevingvergunning e.a. wetgeving.
- de aangegeven maatvoering op de tekeningen zijn ter indicatie en derhalve circa-maten.
- berging (min 5m2) en parkeerplaats(en) zijn gesitueerd in de kelder.
- wijzigingen van installateurs (bijv. toepassing VV verdelers) zijn ook onder voorbehoud.
- De Technische Omschrijving van deze woning is leidend.